



LAS IFD AL 30 DE JUNIO DE 2015

- La cartera de las Instituciones financieras de Desarrollo al 30 de junio de 2015 alcanzó a un total de Bs. 3.989 millones de bolivianos, con una mora de 1,92%. La cartera de las IFD ha beneficiado a un total de 436.670 prestatarios a nivel nacional.
- A esta misma fecha se puede apreciar que la clientela urbana representa el 60%, mientras que la clientela rural representa el 40% del total de clientes atendidos. Vale la pena mencionar que el porcentaje de mujeres atendidas alcanza a un 73%

Cifras al 30 de junio de 2015	
Cartera Bruta (en Bs.)	3,988,562,363.-
% de Cartera Bruta Urbana	50%
% de Cartera Bruta Rural	50%
Total Prestatarios	436,670
% de Prestatarios Urbanos	60%
% de Prestatarios Rurales	40%
% de Mujeres Prestatarias	73%
% de Mora	1.92%
% de Cobertura de Previsiones	252.58%
Nº de Puntos de Atención	330
Nº Puntos de Atención Rurales	148
Nº de Funcionarios	3,694

Evolución de Cartera Bruta Urbana y Rural (En millones de Bolivianos)

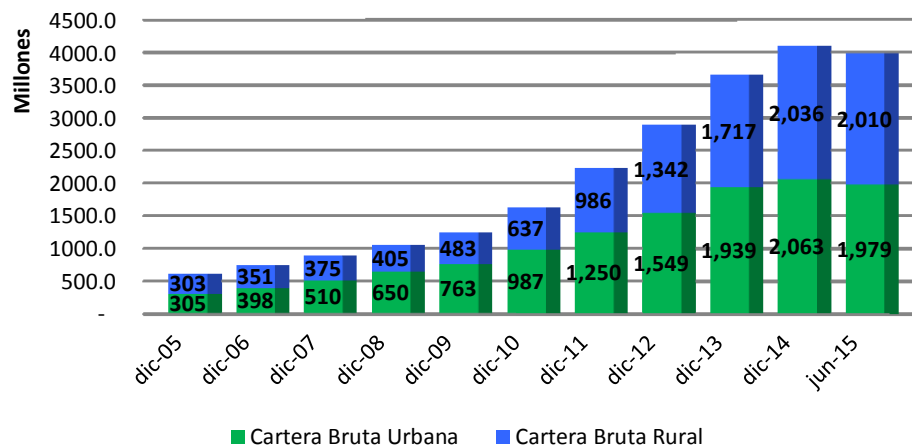

Fuente: reportes de IFD remitidos a FINRURAL

Evolución de Prestatarios Urbanos y Rurales (En miles de Prestatarios)

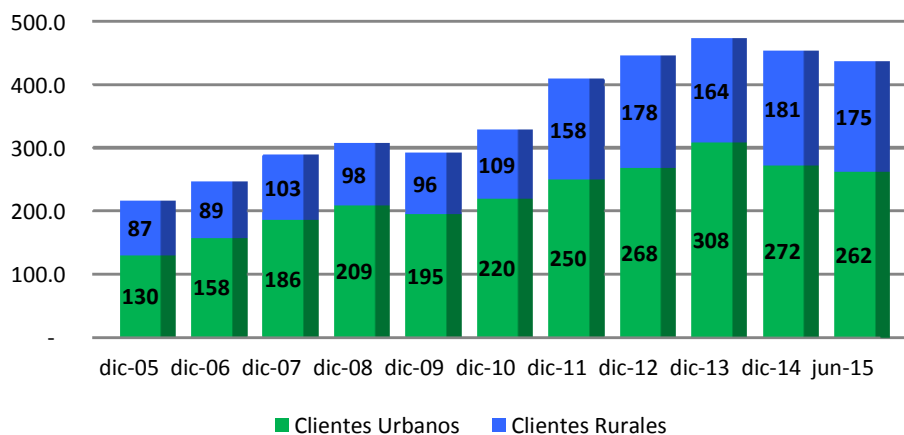

Fuente: reportes de IFD remitidos a FINRURAL



Evolución de Prestatarios por género (En miles de Prestatarios)

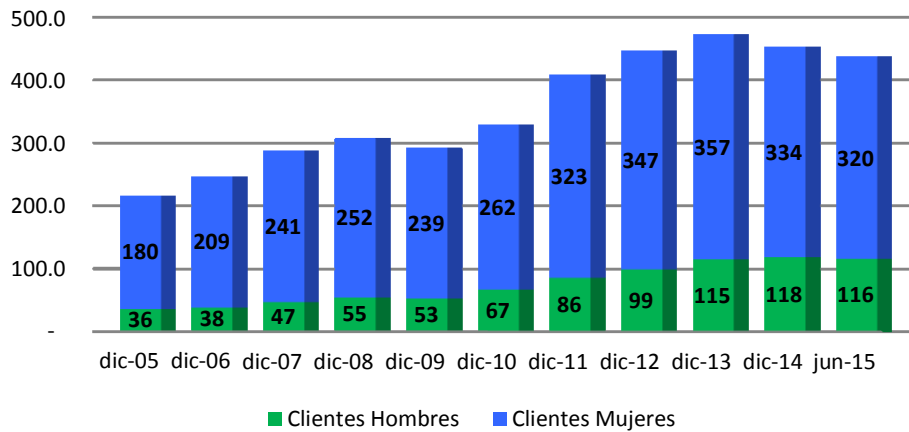

Fuente: reportes de IFD remitidos a FINRURAL

Evolución de % de Mora

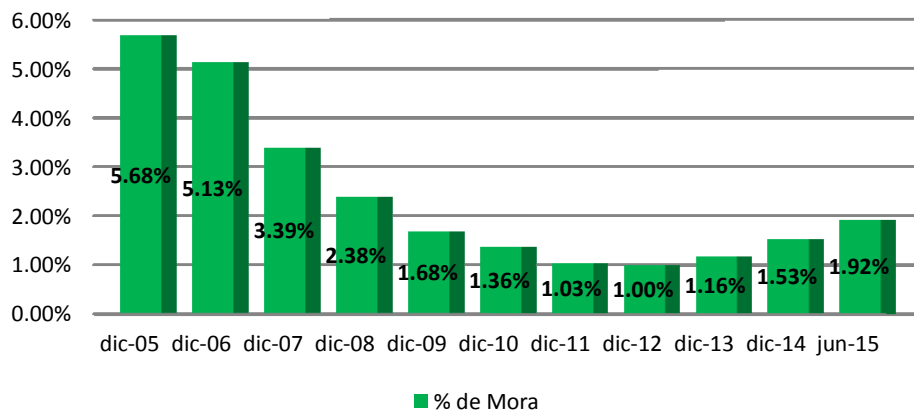

Fuente: reportes de IFD remitidos a FINRURAL

Evolución de Cobertura de Mora (En millones de Bolivianos)

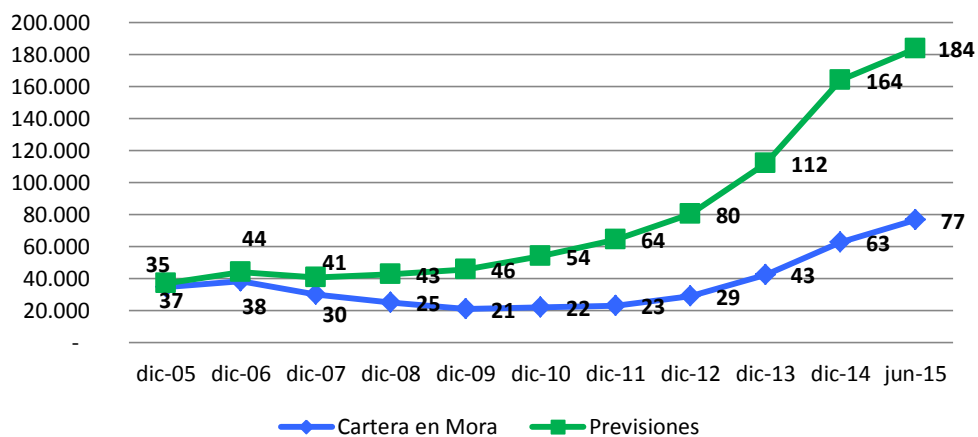

Fuente: reportes de IFD remitidos a FINRURAL



Destino de Cartera Rural

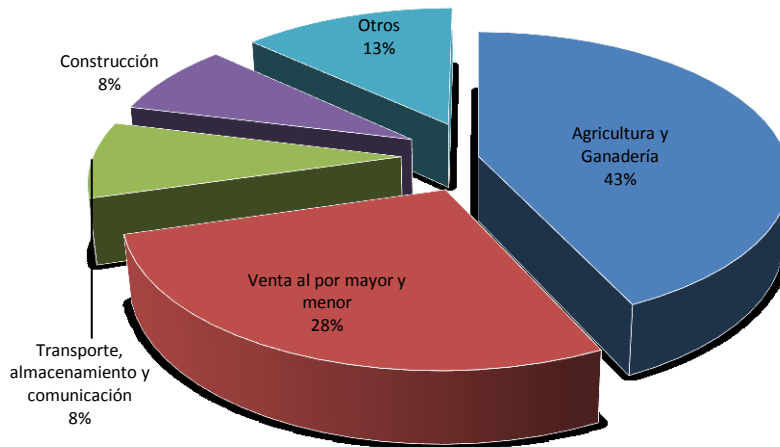

Fuente: reportes de IFD remitidos a FINRURAL

Agencias urbanas y rurales por departamento

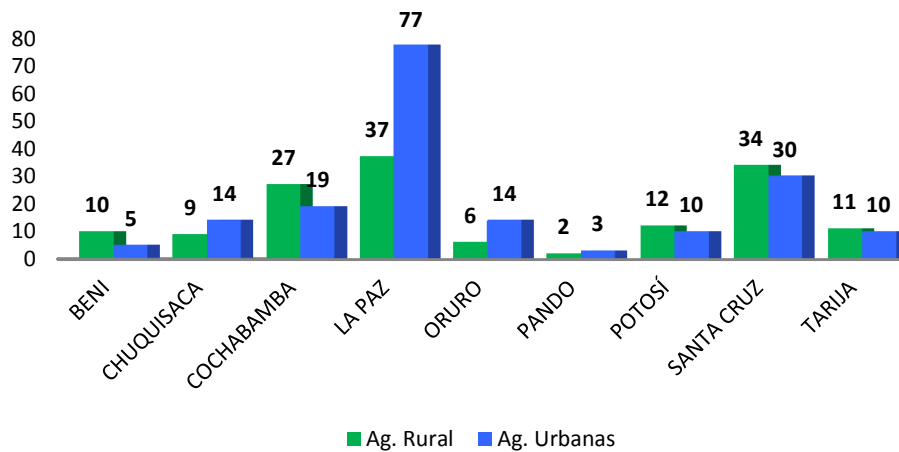

Fuente: reportes de IFD remitidos a FINRURAL



VII

FORO INTERNACIONAL
LATINOAMERICANO
 DE BANCA COMUNAL
 19 y 20 de Agosto de 2015



30 ANIVERSARIO DE LA BANCA COMUNAL “RECUPERANDO LOS PRINCIPIOS DE LA BANCA COMUNAL”

El Foro Latinoamericano de Bancos Comunes es una iniciativa regional que busca promover un espacio permanente de análisis, investigación, e intercambio de experiencias sobre la operación de instrumentos para el fortalecimiento de este sector en la región Latinoamericana.

Este Foro se ha realizado desde el 2003, en sedes como Lima, Morelia, San José, Medellín, Huatulco y Guayaquil y convoca a destacados especialistas nacionales e internacionales para presentar y analizar los avances, nuevas tendencias, problemática, experiencias exitosas, tecnología, evolución y crecimiento de la Banca Comunal.

Su objetivo general consiste en proporcionar a los participantes argumentos y herramientas que contribuyan al fortalecimiento de la Banca Comunal en Latinoamérica, y en particular en Bolivia, en el marco de una nueva dinámica y estructura del sistema financiero boliviano y en la línea de consolidar a estos actores que generan servicios financieros inclusivos para el desarrollo.

Inscripciones:

Hasta el 31 de julio	Socios de FINRURAL	\$us. 150.-
	No socios y particulares	\$us. 200.-
Desde el 1 de agosto	Socios de FINRURAL	\$us. 200.-
	No socios y particulares	\$us. 250.-

Mayor información:



Teléfonos:

2441326 – 2443504 – 2121005

Correo electrónico:

forobancascomunales@finrural.org.bo



Teléfono:

2124216 - 2421266

Correo electrónico:

Info.bancacomunal@finanzasdetodos.com